

PROSPETTO NORD
Scala 1:100

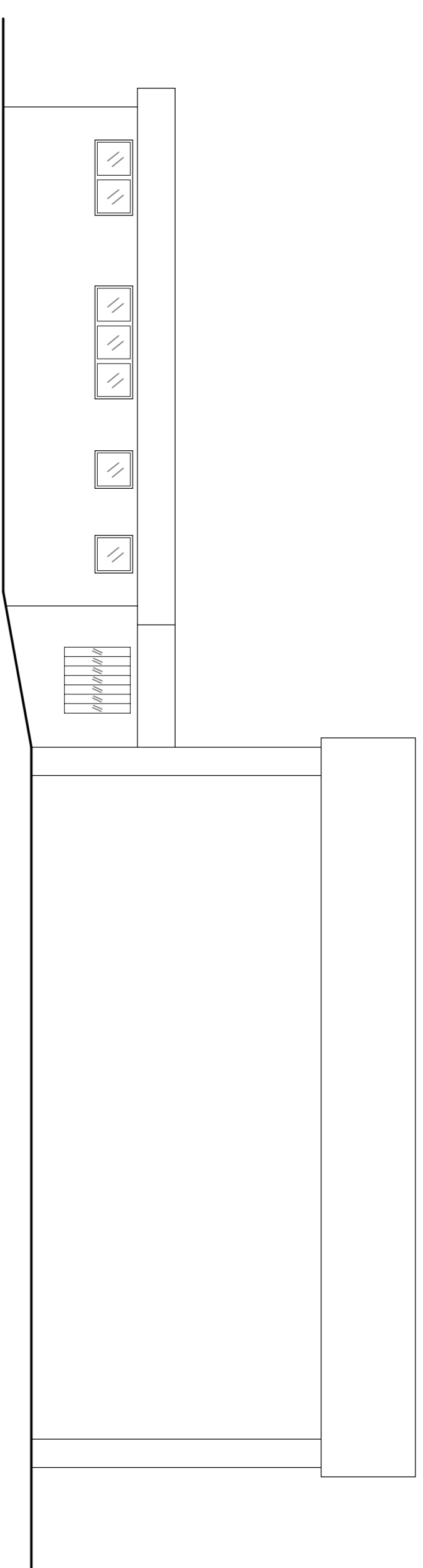

PROSPETTO SUD
Scala 1:100

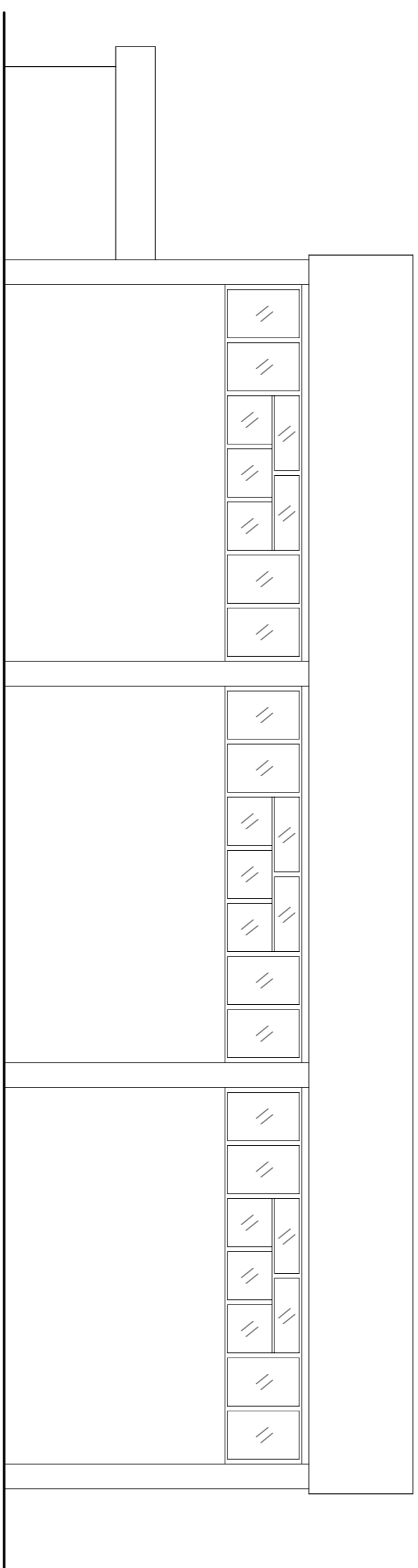

PROSPETTO EST
Scala 1:100

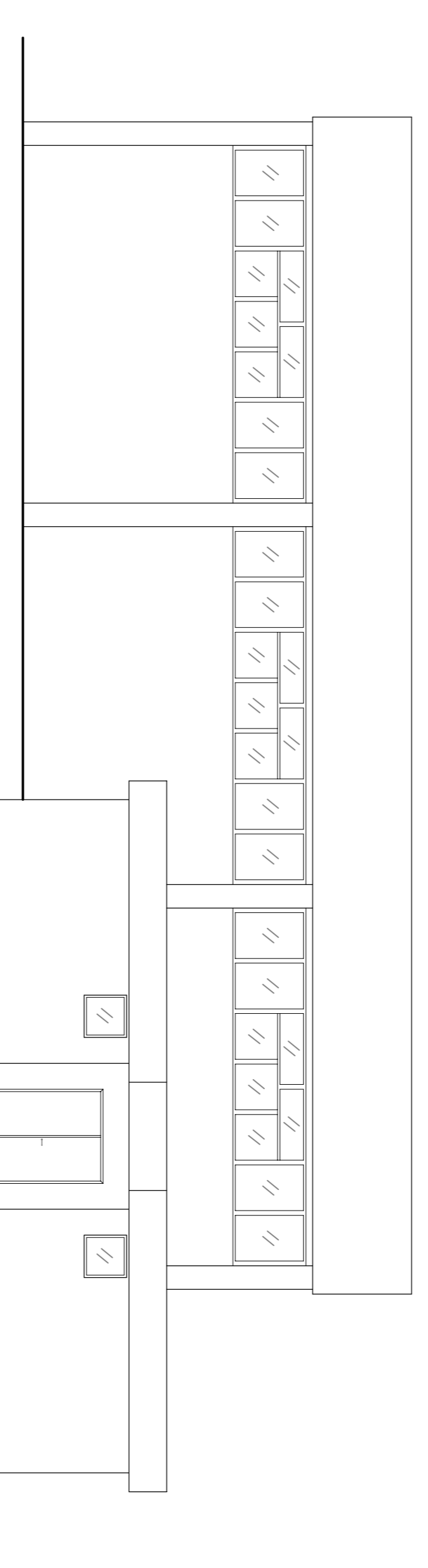

PROSPETTO OVEST
Scala 1:100

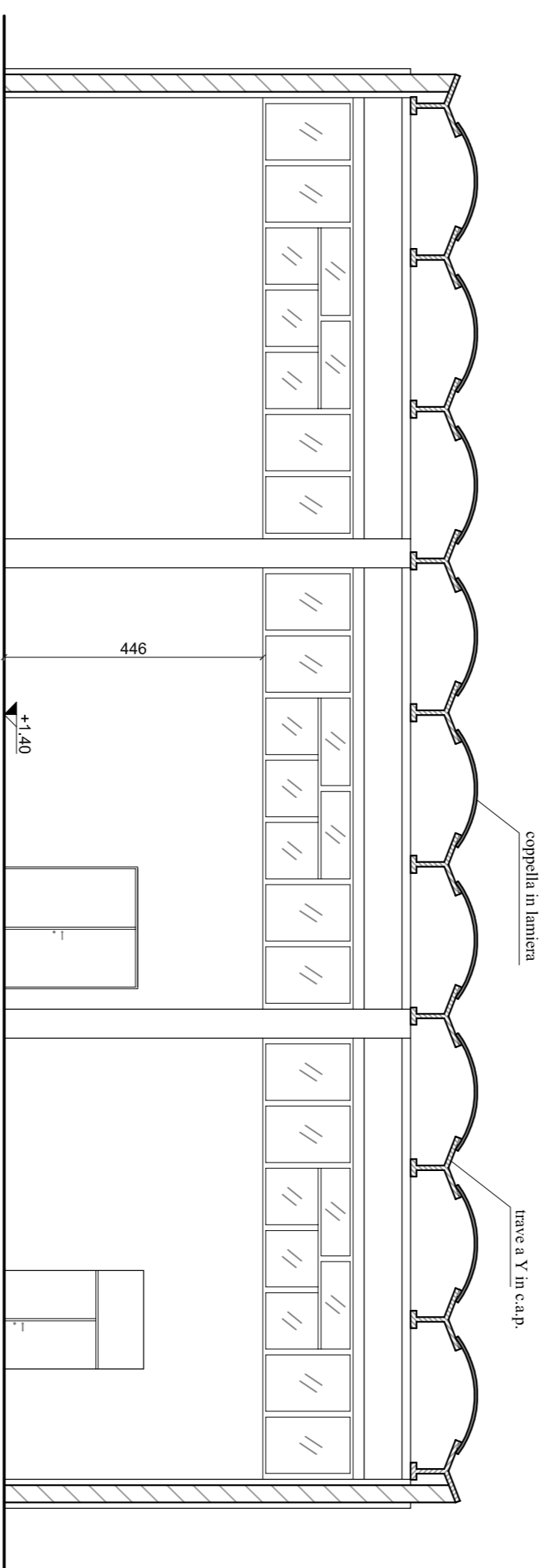

SEZIONE A - A
Scala 1:100

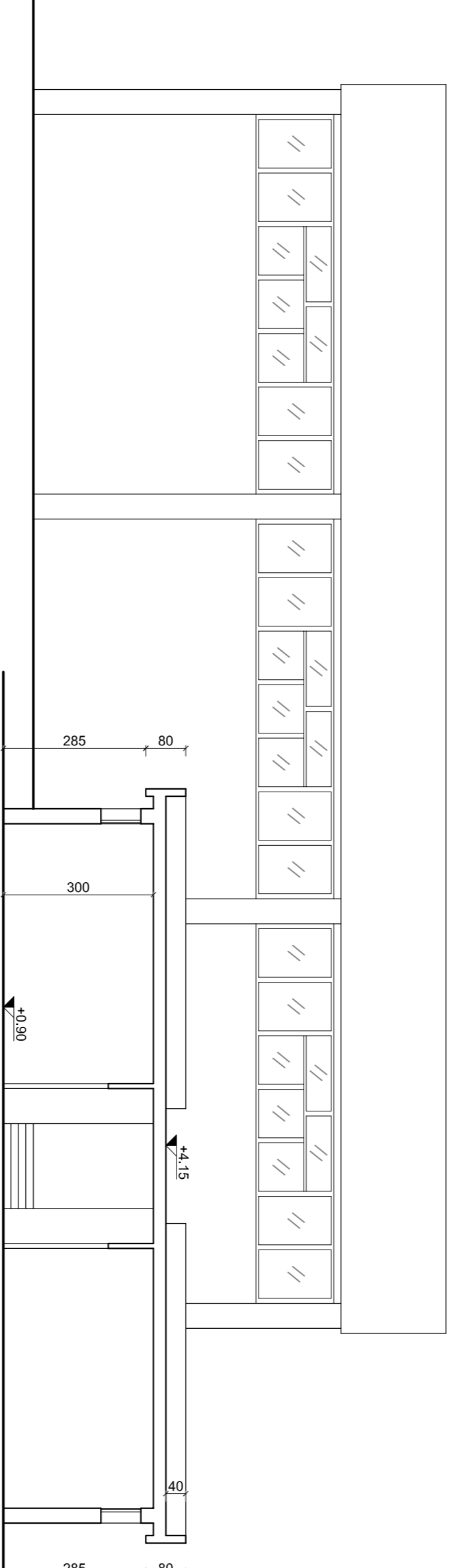

SEZIONE B - B
Scala 1:100

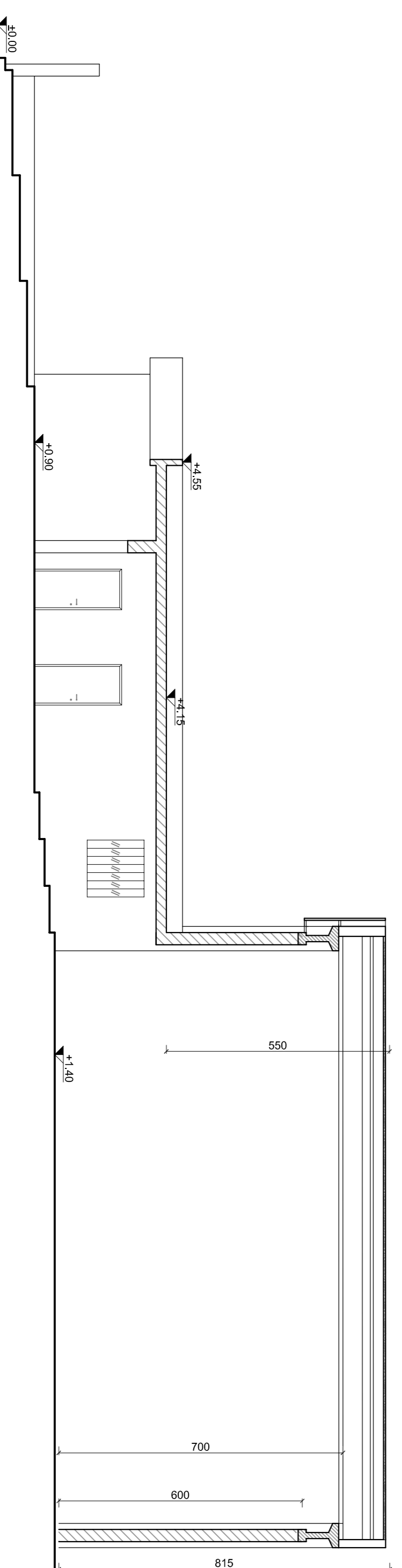

SEZIONE C - C
Scala 1:100



COMUNE DI VILLAFRANCA SICULA
PROVINCIA DI AGRIGENTO



OGGETTO: LAVORI DI MANUTENZIONE STRAORDINARIA ADEGUAMENTO ALLE NORME DI SICUREZZA E ABBATTIMENTO BARRIERE ARCHITETTONICHE DELLA PALESTRA A SERVIZIO DELLA SCUOLA MEDIA DEL COMUNE DI VILLAFRANCA SICULA

PROGETTO ESECUTIVO

UBICAZIONE: VILLAFRANCA SICULA (AGRIGENTO) VIA CANNICELLA

ELABORATO: ARCHITETTONICI

STATO DI FATTO - PROSPETTI E SEZIONI

TAV. N°
2.1.4

SCALA

1:100

IL RAPP. LEGALE DELENTE

L'UTC